LaClair eau Products Line Up

Shampoo [C,M,K]
シャンプー

C Clear fresh クリア フレッシュ
M Moist fresh モイスト フレッシュ
K Kusege fresh クセゲ フレッシュ

NET.200mL 希望小売価格 ¥2,530
NET.600mL 希望小売価格 ¥5,940 ※詰替リフィル

Treatment [A,L,E,R]
トリートメント

A Airy repair エアリー リペア
L Lush repair ラッシュ リペア
E Emolient repair エモリエント リペア
R Radical repair ラディカル リペア

NET.230g 希望小売価格 ¥3,410
NET.600g 希望小売価格 ¥6,820 ※詰替リフィル

Shampoo [S]
シャンプー

S Smooth fresh スムース フレッシュ

NET.200mL 希望小売価格 ¥3,630
NET.600mL 希望小売価格 ¥8,580 ※詰替リフィル

Treatment [F]
トリートメント

F Full repair フル リペア

NET.230g 希望小売価格 ¥4,620
NET.600g 希望小売価格 ¥9,570 ※詰替リフィル

※シャンプー600mL専用ディスペンサー 希望小売価格 ¥880
※トリートメント600g専用ディスペンサー 希望小売価格 ¥880
※すべて希望小売価格(税込)です。

www.tamaris.co.jp

LaClair eau

Shampoo & Treatment

TAMARIS

水との出会い。

水をあつめる。

水をはなさない。

水が導く。

水をいつまでも味方に。

水なしに髪の美しさは語れない。

LaClair *eau*

ラクレア オー

“eau” とはフランス語で「水」という意味です。

水との出会い
～独自のスキンケア発想～

女性は毎日スキンケアをしています。
化粧水のあとに乳液。
髪にも同じステップを・・・と考えました。
天然由来の成分が髪内部で化粧水と乳液の役割を果たします。

化粧水の役割

「シュガーエステル」と「ヒアルロン酸」が髪にうるおいをあたえます。

シュガーエステル

水分保持能力が優れており
毛髪に「弾力」「柔軟性」
「スベリ」を与えます。
※シャンプー&トリートメント全商品に使用。

ヒアルロン酸

水分保持能力が高い成分。
ヒアルロン酸1gで水を約6ℓ
抱きかかえる力があります。
※トリートメント全商品に使用。

乳液の役割

「18-MEA」と「セラミド」が髪のうるおいを逃がさないようにフタをします。

18-MEA

キューティクルの表面を覆って水を
はじいたり、キューティクルの摩擦を抑え
スベリを与える非常に重要な成分です。
※トリートメント全商品に使用。

セラミド

「水分保持機能」、
「バリア機能」をもった
もっとも重要な成分です。
※トリートメント全商品に使用。

頭皮ケア美容成分

3種類のオーガニック成分が頭皮にみずみずしいうるおいを与え健やかな美しい髪を保ちます。

エーデルワイスエキス

フラックスエキス

スクテラリアアルピナエキス

100%有機栽培法※1により育まれた、スイス原産のオーガニック成分です。
※1 有機栽培法…殺虫剤、無機肥料、除草剤を使用しない栽培方法。
※シャンプー&トリートメント全商品に使用。

Special Essence ※シャンプーS&トリートメントFに使用。

ムコ多糖

保水力の高い粘性のある「ムコ多糖」を髪に補給することで
根元～毛先までみずみずしいうるおいをしっかりと保持します。

水溶性コラーゲン

「水溶性コラーゲン」は、グリシン、アラニンといったアミノ酸を豊富に含んでいるために、
艶やかなうるおいを与えます。またムコ多糖との相性が良いため、
その相乗効果により艶やかなうるおいを保持します。

※写真はすべてイメージです。

Fresh
Shampoo

水をあつめる。
うるおいを引き寄せみずみずしい髪へ

汚れや皮脂をしっかりオフ。
洗いあがりは髪なめらか。

C Clear fresh
クリア フレッシュ

配合成分
- ワレモコウエキス(すこやか成分)
- カキタンニン(すこやか成分)

肌ざわりのよい泡立ちで
しなやかにしっとり洗いあげる。

M Moist fresh
モイスト フレッシュ

配合成分
- 9種類の植物エキス(うるおい成分)

水を効率よくチャージし
くせ毛におさまりを。

K Kusege fresh
クセゲ フレッシュ

配合成分
- 甘草エキス(うねり緩和成分)
- キチン誘導体(なめらか成分)

Repair
Treatment

水をはなさない。
さらにうるおいを閉じ込め輝きを取り戻す

芯から育むつややかなハリ。
ふんわりとした仕上がり。

A Airy repair
エアリー リペア

配合成分
- シルクプロテイン(ハリ・コシ成分)

しなやかさとサラサラ感をあわせ持つ
心地よい仕上がり。

L Lush repair
ラッシュ リペア

配合成分
- 9種類のアミノ酸(ダメージ補修成分)

たしかな保水力を髪に感じさせる
驚きのおさまり。

E Emolient repair
エモリエント リペア

配合成分
- 大豆プロテイン(うるおい成分)
- アボカドオイル(しなやか成分)

圧倒的な補修力で
ハイダメージ毛を即効ケア!

R Radical repair
ラディカル リペア

配合成分
- オーガニックサポテンオイル(うるおい成分)
- 反応型メドウフォームオイル(毛髪表面補修成分)
- 浸透型菜種オイル(毛髪内部補修成分)

さらにリッチな
ケア成分を
贅沢に処方。

クリーミーな泡立ちでうるおいと
サラサラ感を守って洗う。

S Smooth fresh
スムース フレッシュ

配合成分
- ムコ多糖(うるおい成分)
- 水溶性コラーゲン(うるおい成分)
- 超微細粒径エマルジョン(さらさら成分)

すべるようになめらかさを持つ
リッチな髪に。

F Full repair
フル リペア

配合成分
- ムコ多糖(うるおい成分)
- 水溶性コラーゲン(うるおい成分)
- ゼイン(ツヤ成分)
- 大豆プロテイン(うるおい成分)

さまざまな髪 の悩みを解消

はえぐせ対策

トップにボリュームが
ほしい方へ

Shampoo　Treatment

K + A

髪をサラサラにし、サイドの
ハネや前髪の割れをおさめたい
方へ

Shampoo　Treatment

K + L

はえぐせを緩和し、髪をしなやかに
髪全体のおさまりをつくりたい
方へ

Shampoo　Treatment

K + E

ハイダメージ毛※に特化したケア

※ハイダメージ毛とは、カラー、パーマ、ヘアアイロンなどによるダメージ度合いの高い髪のことです。

ダメージレベルが高く、
傷んだ髪をリペアしながら
頭皮までスッキリ洗いたい方へ

Shampoo　Treatment

C + R

ダメージレベルが高く、
傷んだ髪をリペアしながら
髪のからまりを防ぎたい方へ

Shampoo　Treatment

M + R

大人世代の悩み対策

ハリ・コシ、ツヤを重視し、
髪を指通りよく洗いたい
方へ

Shampoo　Treatment

S + F

髪の変化をケアしながら、
フォルムコントロールも叶えたい
方へ

Shampoo　Treatment

K + F

ボリュームアップ＆ダウン重視

頭皮までスッキリ洗いあげ、
髪全体にボリュームがほしい
方へ

Shampoo　Treatment

C + A

髪のからまりを防ぎ、
髪全体のボリュームを
ダウンさせたい方へ

Shampoo　Treatment

M + E

サラサラ感と軽さ重視

髪をしなやかにし、
サラサラで軽い仕上がりがほしい
方へ

Shampoo　Treatment

C + L

髪質にトラブルが少ないタイプ

頭皮までスッキリ洗い、
髪全体のおさまりを良くしたい
方へ

Shampoo　Treatment

C + E

髪のからまりを防ぎ、
ふんわりとしたボリュームを
キープしたい方へ

Shampoo　Treatment

M + A

髪のからまりを防ぎ、
軽やかなサラサラ感がほしい
方へ

Shampoo　Treatment

M + L

How to use

独自のアプローチで
髪本来の「美髪力」を呼び覚ます。

効果的なトリートメントのポイント

1 ロングヘアの方は、
髪を手で絞るようにして水分を取ります。
髪を2〜4ブロックに分けてブロックごとにトリートメントを
毛先から塗布して下さい。手ぐしで髪をとかしながら
少しずつ中間・根元へと塗布します。

2 トリートメントをつけた後、手ぐしで髪によくなじませます。
その後、手ぐしを髪に通したときに指が
スムーズに通ればトリートメントの適量の目安です。

Point 1 髪の傷みが強い場合は——
トリートメント塗布後、コームを
「上・下・左・右」や「縦・横・斜め」に
しっかり通しましょう。

※❸の「チェンジリンス」の後も同様にすると
さらに良い効果を得ることができます!

3 シャワーのお湯を手に取ってブロックごとに
“パチャ・パチャ”と浸し、“スッスッ”と指を通します。
その後、地肌をしっかりすすいで下さい。

Point 2 チェンジリンスをすると——
髪の内部に浸透したトリートメントが後から補給した
水分を髪の内部にしっかりとりこみます。

**毛先の傷みが激しい場合は
「ダブルトリートメント」※を
行って下さい。**

※指通りが良くない部分がある場合に、
再度トリートメント&チェンジリンスを行って下さい。

効果的なドライングのポイント

1 髪を図のようにブロッキングし、
まずバックAから髪の根元・中間を
しっかりドライングします。
その後、フロント・トップBを
同じようにドライングします。

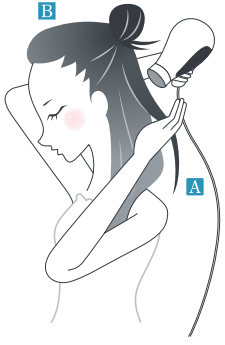

2 毛先は、ほんの少し湿った状態にして、
後は寝るまでに自然乾燥させるのが
ポイントです。

※根元に立ち上がりやおさまりをつくることで
寝ぐせに負けないスタイルのベースができあがります。

3 いつもと違う翌日の朝の
手入れのしやすさをお楽しみ下さい。

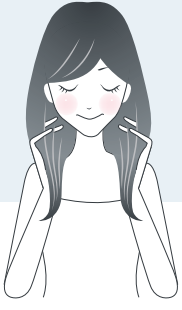

Next Morning…
少しみだれた部分に水・スタイリング剤を
使用し、手ぐしなどで整えるだけ。
短い時間で、思い通りのスタイルを
つくることができます。